ETAPA TA (PROVOZ SSZ)
CENTRUM
ZŠAH s.r.o.
DÉLKA PRACOVNÍHO MÍSTA - 1210 m
Příbyslavská
Příbyslavská
Příbyslavská

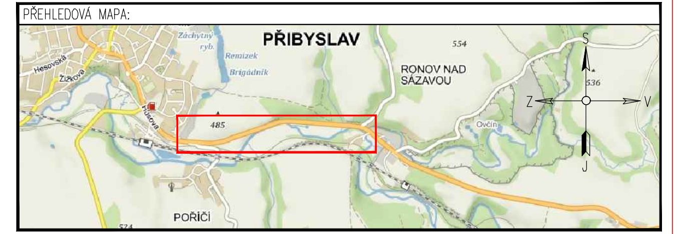

ZNAKOM Vysočina s.r.o. / SÍDLO: KOUNICOVA 297/38, 602 00 BRNO / E-MAIL: INFO@ZNAKOMVYSOCINA.CZ / TEL.: 725 015 243 / PRACOVIŠTĚ: HOSOV 55, 586 01 JIHLAVA

Zodpovědný projektant: Daniel Jancík	Hlavní inženýr projektu: Petr OŠMERA
Vypracoval: Daniel Jancík	Technická kontrola: Petr BEDNÁŘ ml.

ZNAKOM VYSOČINA

Okres:	HAVLÍČKŮV BROD	Číslo zak.:	18V00002
Uzavřena silnice:	I/19	Datum:	05.03.2019
Staničení uzavírky:	–	Formát:	297x2100
Akce:	I/19 PŘIBYSLAV - RONOV NAD SÁZAVOU	Číslo přílohy:	1.7B
Objekt:	SO 181 DOPRAVNĚ INŽENÝRSKÁ OPATŘENÍ		

PŘEDCHOZÍ DOPRAVNÍ ZNAČENÍ

PŘEDCHOZÍ DOPRAVNÍ ZNAČENÍ
VÝSKIŤ S NÁPISEM "1 KILOMETR TRVÁ" NAD 12t

PŘEDCHOZÍ DOPRAVNÍ ZNAČENÍ
VÝSKIŤ S NÁPISEM "1 KILOMETR TRVÁ" NAD 12t
ZÁKAZ JÍZDY DLE § 4 PVZ
VÝSKIŤ S NÁPISEM "1 KILOMETR TRVÁ"
VÝSKIŤ S NÁPISEM "1 KILOMETR TRVÁ"

ZÁVLAČKA DOPRAVNÍ ZNAČENÍ

ZÁVLAČKA DOPRAVNÍ ZNAČENÍ
ZÁKAZ JÍZDY DLE § 4 PVZ

ÚPLNÁ UZAVÍRKA

DOČASNÁ DOPRAVNÍ ZNAČKA
ZÁKAZ JÍZDY DLE § 4 PVZ

OBJEZDNÁ TRASA
OBJEZDNÁ TRASA DO 12t
OBJEZDNÁ TRASA NAD 12t
OBJEZDNÁ TRASA DO 12t
OBJEZDNÁ TRASA NAD 12t

POZNÁMKA:
Dopravní značení bude provedeno dle zásad pro TDZ TP 66 (Zásady pro zajištění provozu na pozemních komunikacích).
Pracovní prostor musí být v případě nutnosti ohraničen tak, aby byla zajištěna bezpečná jízda vozidel.

ZPRACOVATEL:	ZNAKOM, s.r.o., Vrchlického 1, 586 01 Jihlava, tel.: 567 302 111, fax: 567 302 112, e-mail: znakom@znakom.cz, IČ: 25 34 00 41, DIČ: CZ25340041, zapsaná v OR u KS v Brně, oddíl C, vložka 39		
Zakázka:	2019-0	Stupeň:	DPS
Datum:	07/2019	Měř.:	1:1000
Kreslil:	Ing. Bc. Jiří Kučera	Číslo výkresu:	1.7C
Schválil:	Ing. Bc. Jiří Kučera	Datum tisku:	12.07.2019
Objednatel:	Kraj Vysočina, Žižkova 57, 587 33 Jihlava	Formát:	1:1000
Stavební objekt:	1 TÝNŮ PŘIBYSLAV - ROKO NAD SÁZAVOU		
Část:	02 - DC DOPRAVNÍ NEZNAČENÍ ÚPLNÁ UZAVÍRKA		

ETAPA 8A (PROVOZ SSZ) PŘIBYSLAV

ŽDÁR N.S.

DÉLKA ŘÍZENÉHO ÚSEKU - 270 m

LEGENDA:

- A15 PŘECHODNÉ DOPRAVNÍ ZNAČENÍ
- IP4 STÁVAJÍCÍ DOPRAVNÍ ZNAČENÍ
- IP4 STÁVAJÍCÍ DOPRAVNÍ ZNAČENÍ DOČASNĚ ZRUŠENO DLE POPISU
- A15 PŘECHODNÉ DOPRAVNÍ ZNAČENÍ OSAZENÉ TÓNI PŘEDEM (V DEN ZAČÁTKU STAVBY ODSTRANIT)
- UZAVÍRKA (PRACOVNÍ MÍSTO)

POZNÁMKA:

- *Umístění přechodného dopravního značení dle TP 66 (Zásady pro označování pracovních míst na pozemních komunikacích)*
- *Stávající dopravní značení v rozporu s přechodnou úpravou provozu bude zneplatněno fólií nebo zakryto.*
- *Dopravní značení B28 umístěno 7 dní před zahájením stavby.*

PŘEHLEDOVÁ MAPA:

ZNAKOM Vysočina s.r.o. / SOLIS KOUNICOVA 2917/3L 620 00 BRNO / E-MAIL: INFO@ZNAKOMPODNAZ.CZ / TEL.: 725 075 243 / PRACOVIŠTĚ: WOSCH 55, 588 01 JIHLAVA		
Zodpovědný projektant: Daniel Jančík podpis:	Hlavní inženýr projektu: Petr OŠMERA podpis:	ZNAKOM VYSOČINA
Vypracoval: Daniel Jančík podpis:	Kontrolní technik: Petr BEDNÁŘ mi. podpis:	

Okres:	HAVLÍČKŮV BROD	Číslo zak.:	18V00002
Uzavřena silnice:	I/19	Datum:	05.03.2019
Stanížení uzavírky:	–	Formát:	297x1330
Akce:	I/19 PŘIBYSLAV - RONOV NAD SÁZAVOU	Číslo přílohy:	1.8A
Objekt:	SO 181 DOPRAVNĚ INŽENÝRSKÁ OPATŘENÍ		

ETAPA 8B (PROVOZ SSZ) PŘIBYSLAV

ZDÁR N.S.

DÉLKA ŘÍZENÉHO ÚSEKU - 270 m

LEGENDA:

- A15 PŘECHODNÉ DOPRAVNÍ ZNAČENÍ
- IP4 STÁVAJÍCÍ DOPRAVNÍ ZNAČENÍ
- IP4 STÁVAJÍCÍ DOPRAVNÍ ZNAČENÍ DOČASNĚ ZRUŠENO DLE POPISU
- A15 PŘECHODNÉ DOPRAVNÍ ZNAČENÍ OSAZENÉ TONÍ PŘEDEM (V DEN ZAČÁTKU STAVBY ODSTRANIT)
- UZAVÍRKA (PRACOVNÍ MÍSTO)

POZNÁMKA:

- Umístění přechodného dopravního značení dle TP č.66 (Zásady pro označování pracovních míst na pozemních komunikacích)
- Stávající dopravní značení v rozporu s přechodnou úpravou provozu bude zneplatněno (krytováno) nebo zakryto.
- Dopravní značení B28 umístěno 7 dní před zahájením stavby.

PŘEHLEDOVÁ MAPA:

ZNAKOM Vysočina s.r.o. / SOLO. KOUNICOVA 2917/28, 601 00 BRNO / E-MAIL: INFOBEZKOM@TODAY.CZ / TEL.: 775 015 247 / PROVOZOVÝ: HOZOV 55, 588 51 JAMA

Zodpovědný projektant: Daniel Jozsák podpis:	Hlavní inženýr projektu: Petr OSMĚRA podpis:	ZNAKOM VYSOČINA
Kontrolował: Daniel Jozsák podpis:	Kontrolował: kontrolor: Petr BEDNÁŘ ml. podpis:	

Okres:	HAVLÍČKŮV BROD	Číslo zak.:	18V00002
Uzavřena silnice:	I/19	Datum:	05.03.2019
Stanovení uzavírky:	—	Formát:	297x1330
Akce:	II/19 PŘIBYSLAV - RONOV NAD SÁZAVOU	Číslo přílohy:	1.8B
Objekt:	SO 181 DOPRAVNĚ INŽENÝRSKÁ OPATŘENÍ		

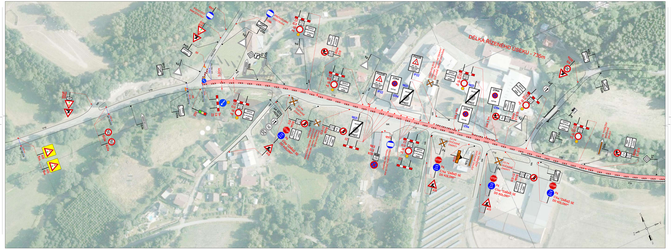

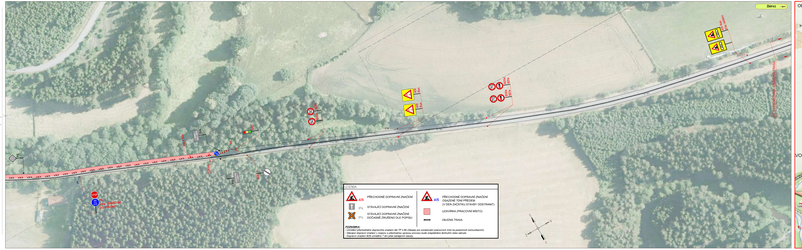

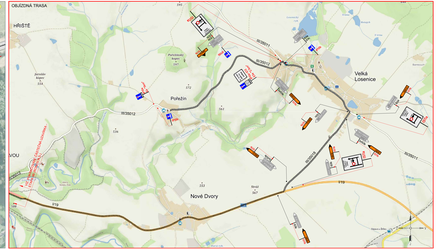

ZNAKOM VYSOČINA spol. s r.o., Sídlo: Kosmonosy, Ke Lesu 1, 293 06 Kosmonosy, Tel.: 326 341 111, Fax: 326 341 100, Pobočka: Jihlava, Ul. Ing. Lt. Nejedlého 1, 586 01 Jihlava, Tel.: 567 571 111, Fax: 567 571 100, E-mail: jihlava@znakom.cz, Internet: www.znakom.cz			
Vypracoval:		Datum:	
Kontroloval:		Tel.: 567 571 111	
Schválil:		Tel.: 567 571 111	
STAVBA:	VIDIM ZVOJI - SEVER		DIO - DIO - 1 - 19/01/2022
Objednatel:	Kraj Vysočina		Stupeň: DSP - DSP - 1 - 19/01/2022
Investor:	Kraj Vysočina		Datum: 19/01/2022
Místo:	VYS PŘIBYSLAV - NORKY NAD SEZNOVU		
Název:	SO 191 DOPRAVNÍ INŽENÝRSKÁ OPATŘENÍ		1.9B

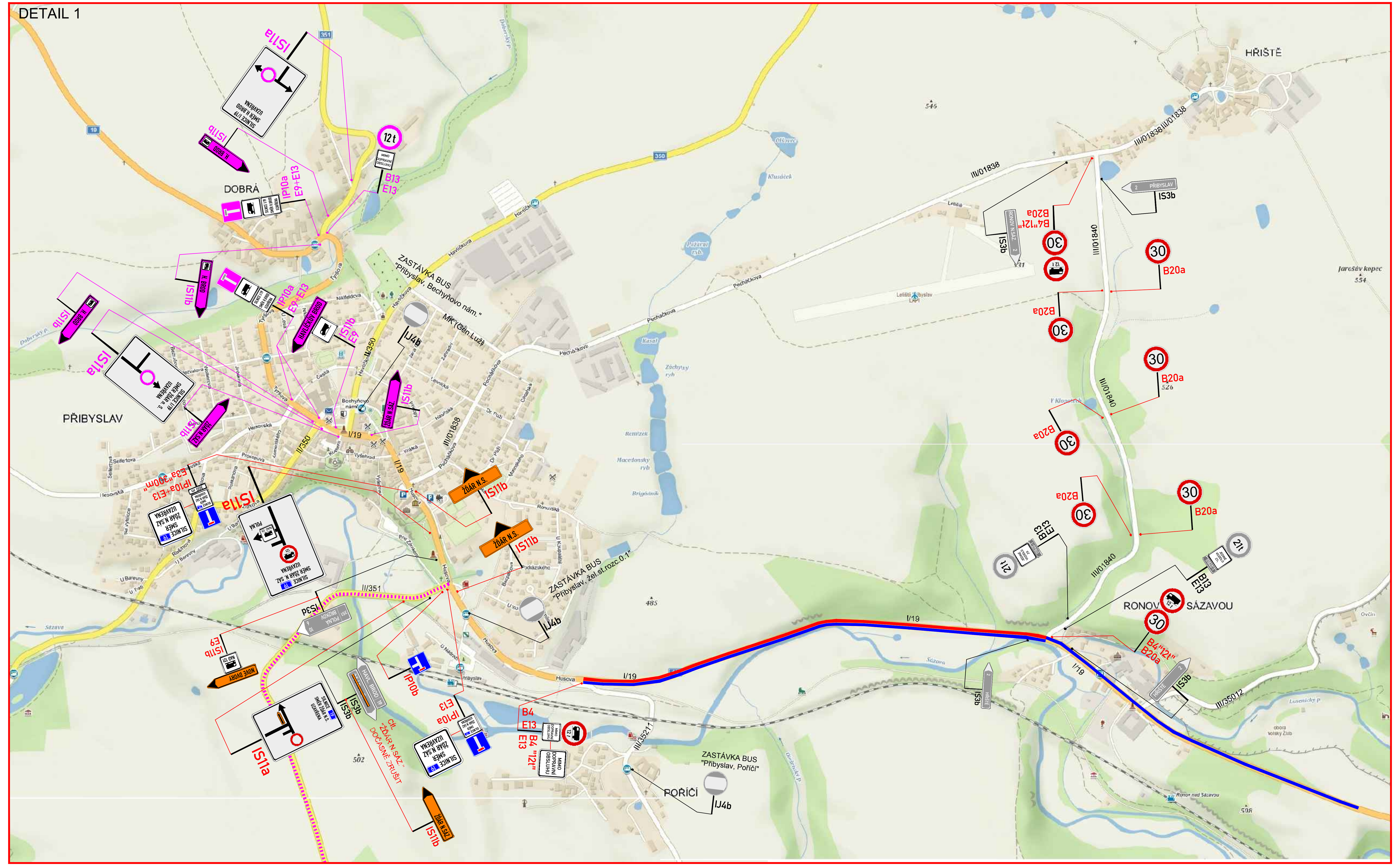

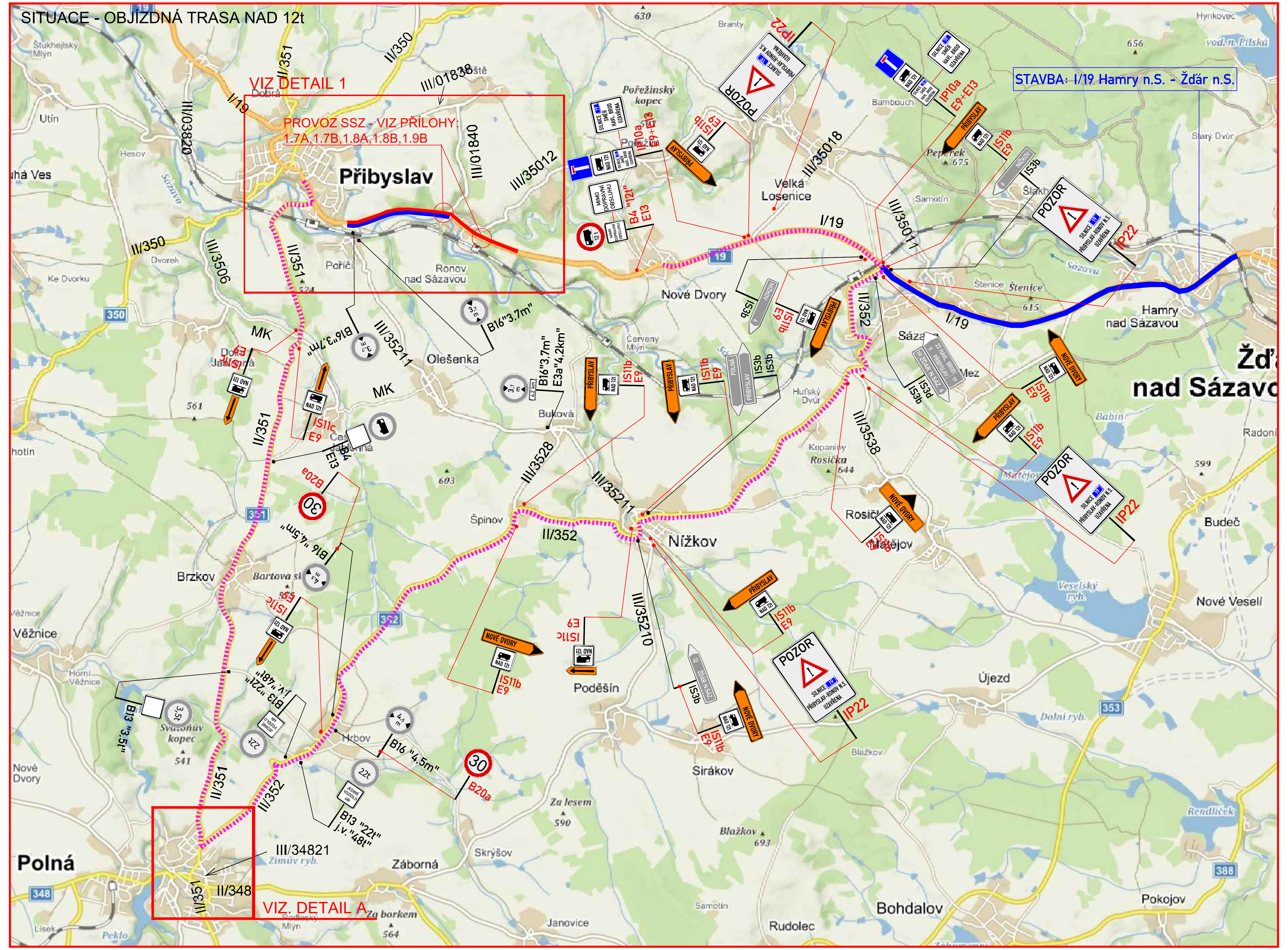

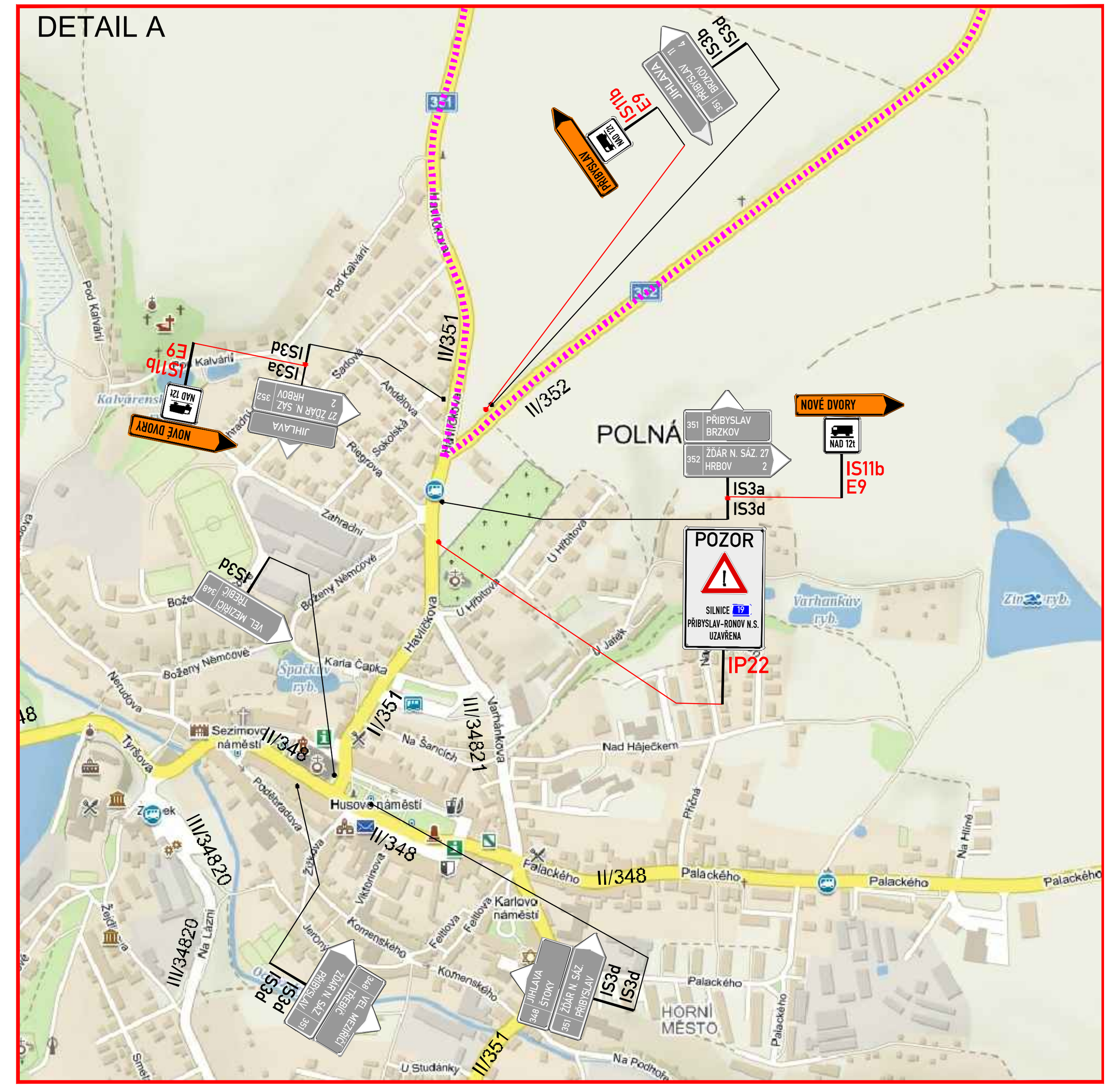

LEGENDA:

- A15 PŘECHODNÉ DOPRAVNÍ ZNAČENÍ
- A15 PŘECHODNÉ DOPRAVNÍ ZNAČENÍ (SOUBĚH STAVBY "I/19 SIMTANY")
- IP4 STÁVAJÍCÍ DOPRAVNÍ ZNAČENÍ
- IP4 STÁVAJÍCÍ DOPRAVNÍ ZNAČENÍ DOČASNĚ ZRUŠENO DLE POPISU
- ČÁSTEČNÁ UZAVÍRKA PROVOZ SSZ [ETAPA 7A, 7B, 8A, 8B, 9B]
- OBJÍZDNÁ TRASA PRO VOZIDLA NAD 12t

POZNÁMKA:
- *Umístění přechodného dopravního značení dle TP č.66 (Zásady pro označování pracovních míst na pozemních komunikacích)*
- *Stávající dopravní značení v rozporu s přechodnou úpravou provozu bude zneplatněno škrtnutím nebo zakryto.*

ZNAKOM Vysočina s.r.o. / SÍDLO: KOUNICOVA 297/38, 602 00 BRNO / E-MAIL: INFO@ZNAKOMVYSOCINA.CZ / TEL.: 725 015 243 / PRACOVIŠTĚ: HOSOV 55, 586 01 JIHLAVA

Zodpovědný projektant: Daniel Jancík, podpis:	Hlavní inženýr projektu: Petr OŠMERA, podpis:	ZNAKOM VYSOČINA
Vypracoval: Daniel Jancík, podpis:	Technická kontrola: Petr BEDNÁŘ ml., podpis:	

Okres:	HAVLÍČKŮV BROD	Číslo zak.:	18V00002
Uzavřena silnice:	I/19	Datum:	17.03.2019
Staničení uzavírky:	–	Formát:	297x1240
Akce:	I/19 PŘIBYSLAV - RONOV NAD SÁZAVOU	Číslo přílohy:	2.1
Objekt:	SO 181 DOPRAVNĚ INŽENÝRSKÁ OPATŘENÍ		